

## RECADASTRAMENTO 2022 PARA APOSENTADOS E PENSIONISTAS

O prazo para garantir a manutenção do seu benefício será de 15/07/2022 a 31/08/2022.

A Sabesprev mantém o controle efetivo do pagamento dos benefícios dos aposentados e pensionistas dos seus Planos de Previdência.

Anualmente, os assistidos são convocados para efetuar o recadastramento.

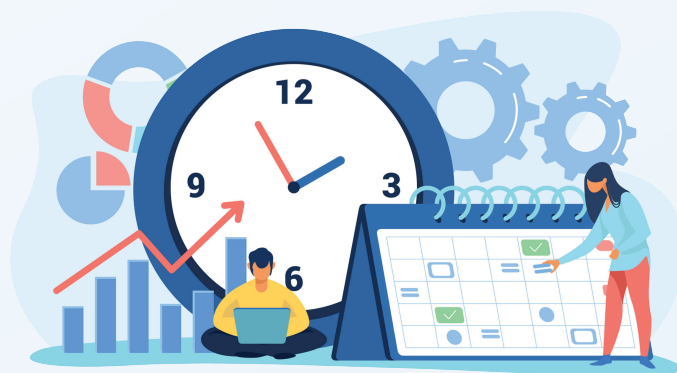

O recadastramento é obrigatório e quem não fizer dentro do prazo poderá ter seu benefício suspenso.

### QUEM DEVE FAZER O RECADASTRAMENTO?

Todos os aposentados e pensionistas de qualquer um dos Planos Previdenciários da Sabesprev com benefício iniciado até 12/2021.

O recadastramento será feito em apenas uma etapa com todos os assistidos, independentemente da data de aniversário.

### COMO FAZER O RECADASTRAMENTO?

- 1) Faça o login na área restrita do site <https://www.sabesprev.com.br/>
- 2) Clique no Item RECADASTRAMENTO do menu
- 3) Confira e atualize os seus dados:

• **Se todos os dados estiverem corretos**, basta passar por todos os itens e, quando solicitado, anexar uma cópia digital do Extrato do INSS (para assistidos do Plano de Benefícios Básico e, ainda, para aqueles que recebem benefício de Aposentadoria por Invalidez do Plano SABESPREV MAIS).

• **Se houver alterações ou dados incompletos**, basta atualizá-los, preenchendo o local indicado e, nos casos abaixo, anexar o respectivo documento comprobatório:

ALTERAÇÃO	ANEXAR DOCUMENTO
ESTADO CIVIL	CÓPIA DA CERTIDÃO DE CASAMENTO OU UNIÃO ESTÁVEL
CONTA CORRENTE	CÓPIA DO COMPROVANTE BANCÁRIO (Válido apenas Conta Corrente, não pode ser Conta Poupança)
RG	CÓPIA DO RG
CPF	CÓPIA DO CPF
NÚMERO DE BENEFÍCIO DO INSS	CÓPIA DA CARTA DE CONCESSÃO DO BENEFÍCIO ATUALIZADA

**Importante:** Quando exigida a documentação comprobatória das alterações, somente será possível avançar com o processo após anexar o respectivo arquivo, **portanto já deixe salvo no seu computador os documentos necessários** (foto ou pdf).

4) Ao final do processo será encaminhado um código para seu celular ou e-mail que deverá ser digitado para conclusão e validação do recadastramento.

Caso tenha dúvidas ou precise de mais orientações, fale com um de nossos atendentes por meio de nossos canais:

- **Call Center:** 0800 055 18 27 (ligação gratuita)
- **E-mail:** atendimento@sabesprev.com.br
- **WhatsApp:** (11) 97333-8190



Será um prazer atendê-lo!

**NÃO PERCA O PRAZO! EVITE TRANSTORNOS!**

EX  
PE  
DI  
EN  
TE

Fundação é uma publicação da  
Fundação Sabesp de Seguridade Social - Sabesprev

Distribuição online  
Jornalista responsável: **Caroline Particelli Paviatto** (MTB 41943)  
Diagramação: **Giovanna Bravin Moura Dian**

Alameda Santos, 1827, 14º andar  
São Paulo, SP - CEP.: 01419-909  
Telefone: (11) 3145-4600  
Central de Atendimento: 08000.551827  
www.sabesprev.com.br